

Informationsveranstaltung

**Vertiefungen im  
Bachelor Betriebswirtschaftslehre**  
an der HTW Berlin

**Professor Dr. Peter Zaumseil**  
Studiengangsprecher und Studienfachberater

**Berlin, 3. Januar 2018**

AudiMax



**Hochschule für Technik  
und Wirtschaft Berlin**

*University of Applied Sciences*

# Ablauf der Einführungsveranstaltung

Zeiten unverbindlich:

- 08.30**      **Grundsätzliches zur Wahl der Vertiefungen (Prof. Dr. Peter Zaumseil)**
  
- 09:00**      **1. Produktions- und Logistikmanagement (Prof. Dr. Hentschel)**
- 09:15**      **2. Betriebswirtschaftliche Steuerlehre (Prof. Dr. Zaumseil)**
- 09:30**      **3. Digital Business (Prof. Dr. Riedel)**
- 09:45**      **4. Rechnungswesen (Prof. Dr. Krause)**
- 10:00**      **5. Umwelt- und Nachhaltigkeitsmanagement (Prof. Dr. Praetorius)**
  
- 10:15**      **Kurze Pause**
  
- 10:30**      **6. Entrepreneurship und Mittelstandsmanagement (Prof. Dr. Hölzner)**
- 10:45**      **7. Marketing (Prof. Dr. Herm)**
- 11:00**      **8. Personal und Organisation (Prof. Dr. Klaffke)**
- 11:15**      **9. Investition und Finanzierung (Prof. Dr. Singer)**
  
- 11:30**      **Informationen zum studienbegleitenden Praktikum (Prof. Dr. Singer)**
- 12:00**      **Verbleibende Fragen/Ende der Veranstaltung**

In der Studien- und Prüfungsordnung sind alle wichtigen Regelungen festgeschrieben.

## Studien- und Prüfungsordnung

### Erste Änderungsordnung ab Sommersemester 2017 u.a.:

- Vertiefung Produktions- und Logistikmanagement (bisher: Operations Management)

### Zweite Änderungsordnung ab Sommersemester 2018 u.a.:

- Vertiefung Digital Business (bisher: Dienstleistungsmanagement)
- Vertiefung Entrepreneurship und Mittelstandsmanagement



17. Februar 2014

### Amtliches Mitteilungsblatt

Seite

Studien- und Prüfungsordnung  
für den Bachelorstudiengang  
Betriebswirtschaftslehre  
im Fachbereich Wirtschaftswissenschaften I  
vom 9. Oktober 2013 . . . . .

75

# Vertiefungsrichtungen

## Auswahl der Studienschwerpunkte

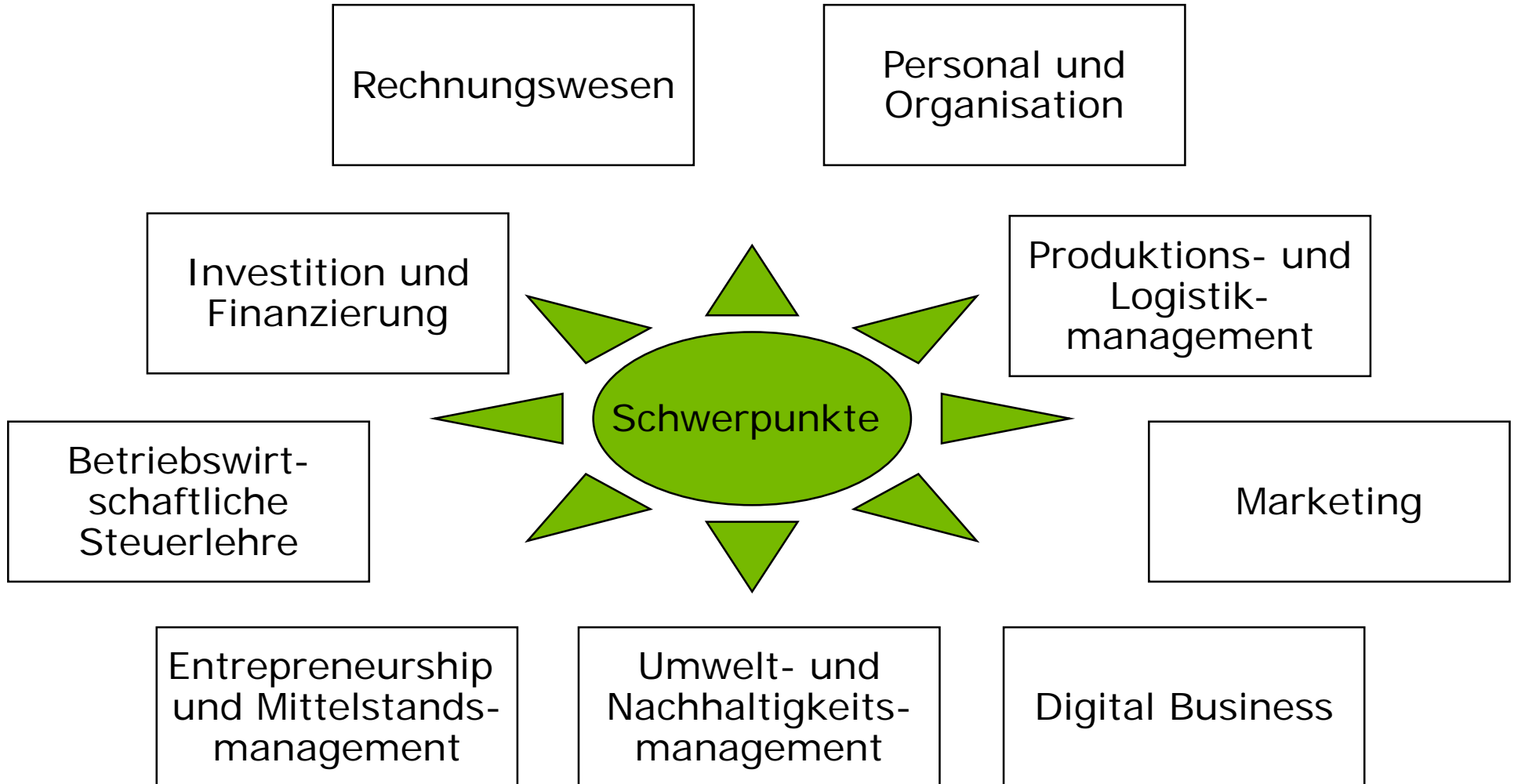

## Grundsätze der Vertiefungen im 4. und 6. Semester

- Für die Vertiefung I und Vertiefung II müssen 2 (gleichwertige) der 9 angebotenen Studienschwerpunkte gewählt werden
- Studien- und Prüfungsordnung 03/2014 ab SS 2014:
  - **Eine Vertiefung hat 4 Module mit je 4 Semesterwochenstunden (SWS) und je 5 Leistungspunkten (LP).**
  - **Das 4. Modul kann 2 Units haben.**
- Sollten Sie die Vertiefungen nach einer früheren Fassung der Studienordnung studieren, kann es aufgrund der geringeren SWS-Zahl und der geringeren Leistungspunktezahl (Modul 4 nach alter StPO: 2 SWS und 4 LP) nicht anerkannt werden. Das vierte Modul hat nach der neuen Studienordnung 4 SWS und 5 LP.

4. Semester				6. Semester			
Vertiefung 1	Vertiefung 1	Vertiefung 2	Vertiefung 2	Vertiefung 1	Vertiefung 1	Vertiefung 2	Vertiefung 2
<b>Modul 1</b>	<b>Modul 2</b>	<b>Modul 1</b>	<b>Modul 2</b>	<b>Modul 3</b>	<b>Modul 4</b>	<b>Modul 3</b>	<b>Modul 4</b>
4 SWS	4 SWS	4 SWS	4 SWS	4 SWS	4 SWS	4 SWS	4 SWS
5 LP	5 LP	5 LP	5 LP	5 LP	5 LP	5 LP	5 LP
					<b>Ggf. 2 Units</b>		<b>Ggf. 2 Units</b>

# Grundsätze der Vertiefungen im 4. und 6. Semester

## Wichtige Hinweise zur Wahl der Vertiefungsrichtungen:

- **Keine Garantie für Überschneidungsfreiheit** der Vertiefungsrichtungen
- **Mobilitätssemester** (6. Studienplansemester):  
rechtzeitige Klärung der Anrechenbarkeit mit dem Prüfungsausschuss
- **Prüfungsformen** können unterschiedlich sein und sich für kommende Semester ändern
- **Modulinhalte** und aktuelle Prüfungsformen sind in den Modulbeschreibungen einsehbar →

The screenshot shows the HTW Berlin website interface. The top navigation bar includes 'Anmelden', 'Veranstaltungen', 'Einrichtungen', 'Modulbeschreibungen', 'Räume', 'Bücherei', 'Personen', 'Moodle', and 'Hilfe'. A green arrow labeled '1.' points to the 'Anmelden' button. The main content area is titled 'Modulbeschreibungen' and contains a list of modules for the Bachelor's degree. A second green arrow labeled '2.' points to this list.

**1.**

**2.**

## Praxisphasen im 5. und 7. Semester

Kein Vorziehen des 4. Vertiefungsmoduls in das 5. Semester möglich

spätestens im 5. Semester belegen!

<p><b>Fachpraktikum</b> <i>Betriebliche Tätigkeit, die bevorzugt in Industrie-, Handels- oder Dienstleistungsunternehmen absolviert werden soll.</i></p>	<p>80 Arbeits tage</p>	<p>5. Semester</p>
<p><b>Wissenschaftliches Arbeiten</b></p>	<p>4 SWS</p>	
<p><b>Projektmanagement</b></p>	<p>2 SWS</p>	<p>7. Semester</p>
<p><b>Unternehmenssimulation</b></p>	<p>3 SWS</p>	
<p><b>Bachelorarbeit und Kolloquium</b></p>	<p>8 KW</p>	

# Entscheidungsfragen für die kommenden Semester

- **Wechsel der Vertiefungen:**
  - Ein späterer Wechsel muss **formlos schriftlich beim Prüfungsamt** beantragt werden und sollte nur als **Ausnahme in Betracht** gezogen werden.
- **Wahl der Varianten 1, 2 oder 3 bei AWE/Fremdsprachen-Wahlpflichtmodulen:** Ein späterer Wechsel muss formlos schriftlich beim Prüfungsamt beantragt werden und sollte nur als Ausnahme in Betracht gezogen werden.
- **Praktikum:** Wahl eines Praktikumsbetriebes und eines Praktikumsbetreuers
- **Auslandsstudium:** Rechtzeitige Kontaktaufnahme zum International Office der HTW
- **Bachelorarbeit:** Die Abschlussarbeit und das Kolloquium sind innerhalb von 12 Monaten abzuschließen. Ansonsten ist die Abschlussprüfung nicht bestanden.



# Studierende haben einen wöchentlichen Arbeitsaufwand (Workload) von ca. 48 Stunden.

## Wöchentlicher Arbeitsaufwand

- SemesterWochenStunden (SWS) sind keine LeistungsPunkte (LP)
  - Beispiel: **Die Vertiefungsmodule haben je 4 SWS Präsenz und 5 LP**
  - Ein Leistungspunkt (LP) entspricht 27 Stunden Arbeitsaufwand
  - Der Arbeitsaufwand beträgt damit 135 Stunden in der Vorlesungs- und Prüfungszeit (17 Wochen):  
  
**also ca. 8 Stunden pro Woche und nicht nur 4 Stunden**
- Gesamte Arbeitsbelastung für Studierende:
  - 1620 Stunden pro Jahr (= Workload laut Studienordnung)
  - Beispielrechnungen:
    - => 31 Stunden pro Woche alle 52 Wochen durchgängig oder  
**=> 48 Stunden pro Woche bei 17 Wochen Vorlesungs- und Prüfungszeit**
- Achten Sie auf die Vereinbarkeit von Studium, Freunde/Familie und Arbeit !

# Masterangebote am Fachbereich 3 der HTW (Auswahl)

## Finance, Accounting, Corporate Law and Taxation

- Corporate Law, Corporate Governance & Management Liabilities
- Investment Analysis and Business Valuation
- Corporate Finance & Risk Management
- Reporting & Performance Management

## Industrial Sales and Innovation Management

- Angebotsmanagement, Markt- & Wettbewerbsforschung
- Industrielles Service- & Logistikmanagement
- Vertriebsplanung, -organisation & -controlling
- Projekt- und Teammanagement



## Arbeits- und Personal- management

- Arbeitsmarkt und Arbeitsmarktpolitik
- Wirtschaftsethik
- Managing People in Organizations
- Arbeitsökonomie und Arbeitsbeziehungen

## International Business

- Global Business Strategy and Supply Chain Management
- International Economic Environment and Policy
- Global Financial Markets and Multinational Business Finance
- Marketing in International Business

## Die wichtigen Internetseiten der HTW Berlin

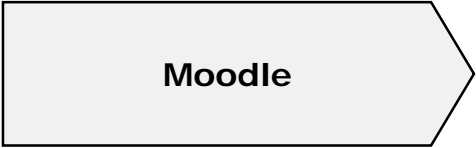
	<b>Funktion</b>	<b>Links</b>
	Umfasst alle relevanten Informationen zum Studium an der HTW.	<a href="http://www.htw-berlin.de">http://www.htw-berlin.de</a> <a href="http://www.f3.htw-berlin.de">http://www.f3.htw-berlin.de</a> <a href="http://bwl.htw-berlin.de/">http://bwl.htw-berlin.de/</a>
	Zur online Belegung von Lehrveranstaltungen, Sprachkursen und AWE-Fächern	<a href="https://lsf.htw-berlin.de">https://lsf.htw-berlin.de</a>
	Moodle ist die Lernplattform an der HTW Berlin und bietet einen sicheren, orts- und zeitunabhängigen Zugriff auf die Lernangebote der Hochschule	<a href="http://elcc.htw-berlin.de">http://elcc.htw-berlin.de</a>

# Die Fachbereichsverwaltung ist zuständig für die Organisation des Studiums und die interne Verwaltung des Fachbereiches.

## Die Mitarbeiter Fachbereich 3 und Ihre Aufgabenbereiche

<b>BAföG</b>	Annett Debarry TA Geb C 327	Bearbeitung BAföG-Anträge Formblatt 5 für alle Studiengänge FB 3
<b>LSF</b>	Marie Käbel TA Geb C 311	Lehreinsatzplanung und Raumkoordination und LSF Online Belegung aller Studiengänge des FB 3
<b>Studiengang BWL</b>	Heidi Giese TA Geb C 319	Betreuung und Beratung der Studierenden, Bearbeitung von Studienabschlussverfahren und Abgabe der Thesis; Organisation und Mitwirkung bei der Anerkennung von Studien- und Prüfungsleistungen anderer Hochschulen; Mitwirkung im Prüfungsausschuss BWL
<b>Fach- praktikum</b>	Cindy Gottstein TA Geb C 310	Praktikumsbeauftragte für alle Studiengänge FB 3

### Sprechzeiten der Fachbereichsmitarbeiterinnen

Montag, Dienstag und Donnerstag: 09.00 – 11.30 Uhr und 13.00 – 15.00 Uhr  
Mittwoch: 09.00 – 11.30 Uhr; Freitag: keine Sprechzeiten

# Im Prüfungsamt unterstützt Sie Frau Salan in allen prüfungsrechtlichen Angelegenheiten.

## Das Prüfungsamt

**Prüfungs-  
amt**

Cathleen Salan  
TA Geb A 043

Sachbearbeitung sämtlicher prüfungsrelevanter Angelegenheiten; Prüfungsanmeldungen; Antragstellung für Thesis; Noten, Semesterbescheinigungen

### Sprechzeiten von Frau Cathleen Salan

*Di 13:00-17:00 Uhr (außerhalb der Vorlesungszeit 13:00-15:00 Uhr),  
Do 13:00-15:00 Uhr*



- Bitte stellen Sie Ihre Fragen in Emails kurz und prägnant. Geben Sie immer Ihre Matrikelnummer und den Studiengang an.
- Emails an Frau Salan nur bei Nachfragen nach Leistungsnachweisen oder Zusendung von Zeugnissen.



- Außerhalb der Sprechzeit erfolgt eine telefonische Beratung
- Bei komplexen Fragen kommen Sie bitte persönlich in die Sprechstunde.

# Fundstellen für Präsentationen

http://bwl.htw-berlin.de/studium/vertiefungen/

Hochschule für Technik und Wirtschaft Berlin

Bachelor **BETRIEBSWIRTSCHAFTSLEHRE**

Suche...

Studium **Bewerbung** Forschung Personen

Aufbau des Studiums

**Vertiefungen**

Praktikum

Beruf & Karriere

Ordnungen & Module

FAQ

HTW Berlin > Studiengänge > Betriebswirtschaftslehre - Bachelor > Studium > **Vertiefungen**

## Vertiefungen

### Seiteninhalt

- > [Dienstleistungsmanagement](#)
- > [Entrepreneurship und Mittelstandsmanagement](#)
- > [Investition und Finanzierung](#)
- > [Marketing](#)
- > [Operations Management](#)
- > [Personal und Organisation](#)
- > [Rechnungswesen](#)

**Präsentationen der Vertiefungen**

- [Überblick über die Vertiefungen \[PDF\]](#)
- [Dienstleistungsmanagement \[PDF\]](#)
- [Entrepreneurship und](#)

17:42  
03.01.2017

Seite des Studiengangs

Präsentationen zu den Vertiefungen

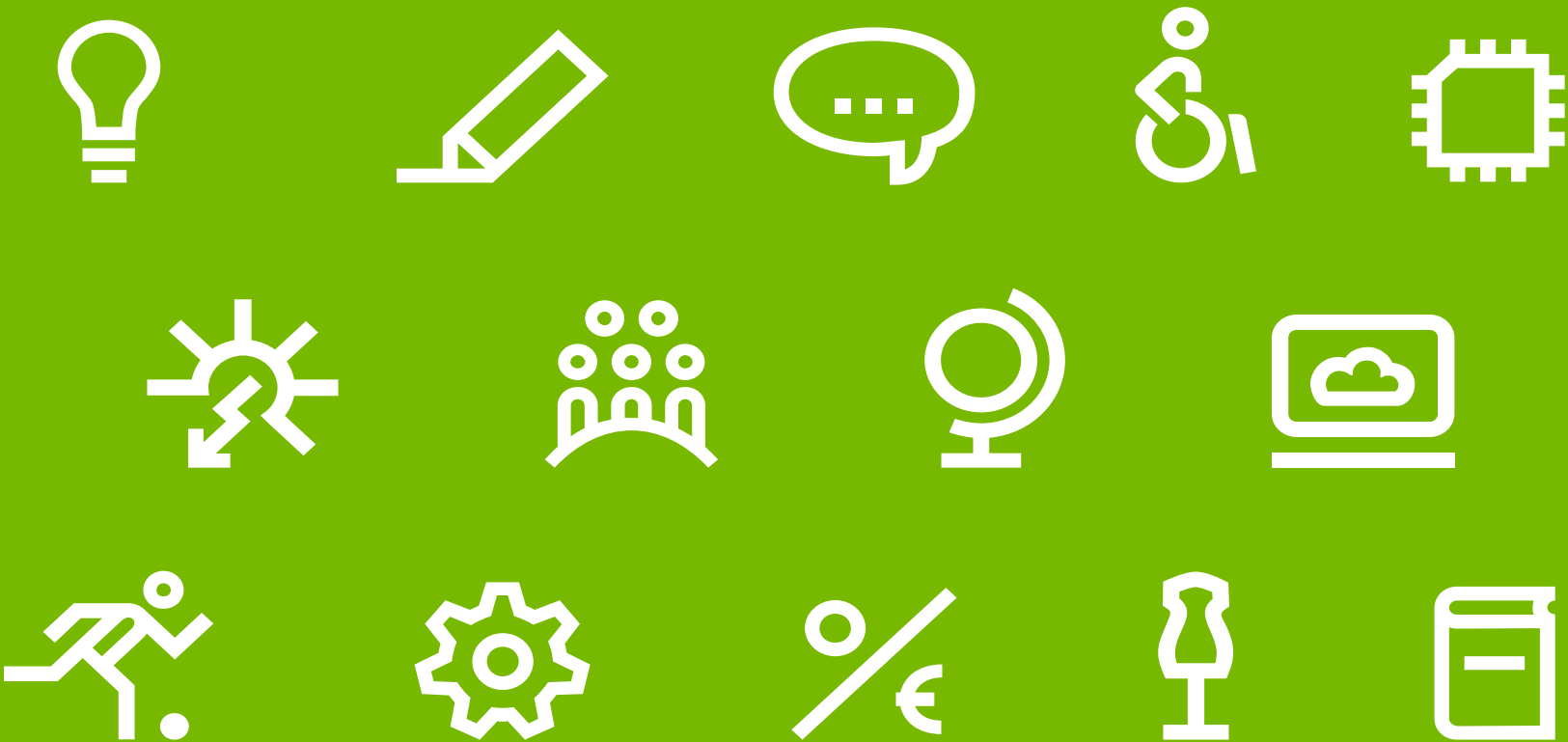

Hochschule für Technik  
und Wirtschaft Berlin

*University of Applied Sciences*

**Viel Erfolg für Ihr  
Vertiefungsstudium  
BWL an der HTW Berlin**